MAPA DO CELÓW PROJEKTOWYCH

skala 1 : 500		
ARKUSZ 1 (4)		
Położenie obszaru opracowania (obiekt)		Droga Lisówek - Mirowice - Gościeńczyce
Identyfikator obrębu ewidencyjnego i nazwa		140605_5.0009 Gościeńczyce 140605_5.0022 Lisówek 140605_5.0026 Mirowice
Nazwa Gminy		Grójec
Oznaczenie układu współrzędnych	prostokątnych płaskich	PL-2000
	wysokościowego	PL-KRON86-NH
Identyfikator zgłoszenia pracy geodezyjnej		GK.6640.1559.2021
Data pomiaru		2021-06-16
Określenie obszaru aktualizacji		- - - - - - - - - - - - - - - - - - -
Błąd położenia punktów granicznych	działki przedmiotowej	0.00 m - 0.30 m
	działek pozostałych	0.00 m - 0.30 m
Informacja o punktach granicznych działki przedmiotowej pozyskanych z zasobu EGIB Starostwa Powiatowego:		
Grunty obciążone służebnościami gruntowymi, w granicach projektowanej inwestycji budowlanej, ujawnione w księgach wieczystych, mające wpływ na zagospodarowanie gruntów zlokalizowanych w granicach projektowanych inwestycji		nie badano
Nie wyklucza się istnienia w terenie urządzeń podziemnych, dla których brak było informacji branżowych, i nie zostały odnalezione lub wskazane w terenie w czasie inwentaryzacji geodezyjnej a także przy sporządzaniu niniejszej mapy		
Mapę opracował		Mariusz Sobieraj
Wykonawca prac geodezyjnych		Kierownik prac
Pracownia Geodezyjna GEOLEX Sp. z o.o. ul.Rzemieślnicza 26, 26-800 Białobrzegi tel. 721-865-655 | biuro@geolex.eu www.geolex.eu NIP: 798-147-65-78 | REGON: 146306591		GEODETA UPRAWNIONY Tadeusz Kacprzak ul. Rzemieślnicza 35/38 26-800 Białobrzegi Upr. Zaw. Nr 1688 tel. 721 856 655 biuro@geolex.eu Tadeusz Kacprzak nr uprawnień 1688 (zakres 1, 2)
Miejscowość i data opracowania mapy		Białobrzegi dnia 2021-06-22

OŚWIADCZENIE O UZYSKANIU POZYTYWNEGO WYNIKU WERYFIKACJI

Identyfikator zgłoszenia pracy geodezyjnej	GK.6640.1559.2021	
Nazwa Organu Służby Geodezyjnej i Kartograficznej	STAROSTA GRÓJECKI	
Numer i data dokumentu potwierdzającego wynik pozytywnej weryfikacji	Numer	Data
	GK.6640.1559.2021_1	29-07-2021 r.
Wykonawca prac geodezyjnych	Pracownia Geodezyjna GEOLEX Sp. z o.o ul.Rzemieślnicza 26, 26-800 Białobrzegi NIP 798-147-65-78, tel. 721-856-655	
Kierownik prac geodezyjnych	Tadeusz Kacprzak uprawnienia nr 1688 (zakres 1, 2)	
Oświadczam, że dokumentacja geodezyjna w ramach, której powstał niniejszy dokument uzyskała pozytywny wynik weryfikacji. Oświadczenie jest równoważne z uwierzytelnieniem dokumentów opracowanych na podstawie wykonanych prac geodezyjnych przez Organ Służby Geodezyjnej i Kartograficznej. Jestem świadomy odpowiedzialności karnej za składanie fałszywych oświadczeń		
Podpis wykonawcy prac geodezyjnych składającego oświadczenie	Pracownia Geodezyjna GEOLEX Sp. z o.o. Geodeta Jarosław Chydziński 26-800 Białobrzegi ul. Rzemieślnicza 26	
Miejscowość i data	Białobrzegi dnia 29-07-2021 r.	

NIP: 798-147-65-78 REGON: 146306591
Pracownia Geodezyjna
GEOLEX Sp. z o.o.
ul.Rzemieślnicza 26, 26-800 Białobrzegi
tel. 721-856-655 KRS: 0000438190
www.geolex.eu biuro@geolex.eu

Mapa aktualna na 07.2022

GEODETA UPRAWNIONY
Tadeusz Kacprzak
ul. Rzemieślnicza 35/38 26-800 Białobrzegi
Upr. Zaw. Nr 1688
tel. 721 856 655 biuro@geolex.eu

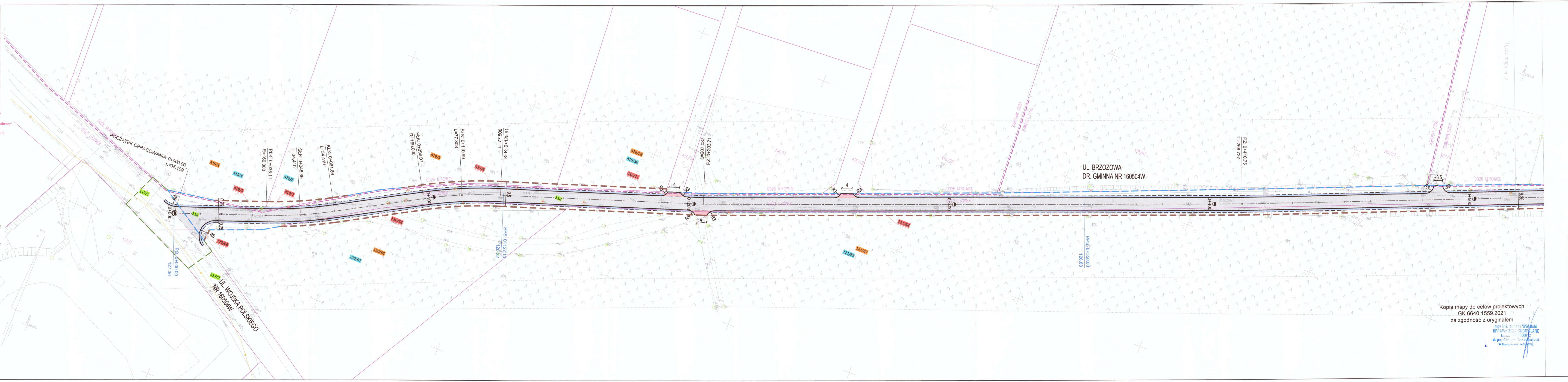

Kopia mapy do celów projektowych
GK.6640.1559.2021
za zgodność z oryginałem

mgr inż. Łukasz Widalski
UPRAWNIENIA BUDOWLANE
MAZ/0143/POOD/12
do projektowania bez ograniczeń
w specjalności drogowej

STAROSTWO POWIATOWE
w GRÓJCU
WYDZIAŁ BUDOWNICTWA I ARCHITEKTURY
05-600 Grójec, ul. Józefa Piłsudskiego 59

ARKUSZ 1

LEGENDA

―	GRANICE DZIAŁEK EWIDENCYJNYCH
– – –	GRANICE OBRĘBU
―	PROJ. KRAWĘDŹ JEZDNI BITUMICZNEJ
―	PROJ. KRAWĘŻNIK WYSTAJĄCY
– – –	KRAWĘDŹ PROJEKTOWANEGO POBOCZA
⟷	ISTN. SIECI TELETECHNICZNE
▭	PROJ. JEZDNIA BITUMICZNA
🟥	PROJ. ZJAZDY BITUMICZNE (INDYWIDUALNE)
🟦	PROJ. POBOCZA Z KRUSZYWA
▨	IST. OBIEKT MOSTOWY (BEZ ZMIAN)
―	IST. KRAWĘDŹ OBIEKTU MOSTOWEGO (BEZ ZMIAN)
✱ ⊗	DRZEWA DO WYCINKI
– –	PROJEKTOWANA LINIA ROZGRANICZAJĄCA (W LINII GRANICY ISTN. DZIAŁEK EW.)
– –	PROJEKTOWANA LINIA ROZGRANICZAJĄCA (PODZIAŁY DZIAŁEK EWIDENCYJNYCH)
– –	GRANICA TERENU, NA KTÓRYM ISTNIEJE KONIECZNOŚĆ PRZEBUDOWY SIECI UZBROJENIA TERENU, ZJAZDÓW, INNYCH DRÓG PUBLICZNYCH,WÓD PŁYNĄCY I OGRANICZEŃ W KORZYSTNIU Z NIERUCHOMOŚCI
11	NUMERY DZIAŁEK OBJĘTYCH INWESTYCJĄ
1	NUMERY DZIAŁEK OBJĘTYCH INWESTYCJĄ PODLEGAJĄCE PODZIAŁOM EWIDENCYJNYM
1/1	NUMERY DZIAŁEK OBJĘTYCH INWESTYCJĄ PO PODZIAŁACH EWIDENCYJNYM
1/2	NUMERY DZIAŁEK POZA INWESTYCJĄ PO PODZIAŁACH EWIDENCYJNYCH

JEDNOSTKA PROJEKTOWA

BIURO INŻYNIERSKIE
Łukasz Widalski
ul. Truskawkowa 5, Szczęsna, 05-600 Grójec
tel. 512 425 611, email: biuroinzynierskie@op.pl
www.bilw.pl

NAZWA OBIEKTU BUDOWLANEGO

Rozbudowa drogi gminnej ul. Brzozowej położonej na granicy miejscowości Mirowice i Lisówek i ul. Wspólnej w miejscowości Gościeńczyce od ul. Wojska Polskiego do drogi gminnej położonej na dz. ew. nr 195 w Gościeńczycach

INWESTOR

Burmistrz Gminy i Miasta Grójec
ul. Józefa Piłsudskiego 47, 05-600 Grójec

BRANŻA TOM I - PZT		FAZA PROJEKTU Projekt budowlany	
PROJEKTOWAŁ mgr inż. Łukasz Widalski		NUMER UPRAWNIEŃ MAZ/0143/POOD/12 w specjal.drogowej	PODPIS
SPRAWDZIŁ mgr inż. Michał Bodych		NUMER UPRAWNIEŃ MAZ/0393/POOD/11 w specjal.drogowej	PODPIS
TYTUŁ RYSUNKU Projekt zagospodarowania terenu			
DATA 07.2022	SKALA 1:500	ARKUSZ 1	NUMER RYSUNKU 02